

激光组件 序号	图号	名称	数量	备注
1	CW-3000	冷水机	1	
2	532.22-22	冷水机支角	4	
3		镜反组件1	1	
4		镜反组件2	1	
5		镜反组件3	1	
6		激光升降组件	1	
7	532.12-02-11	激光箱焊接件	1	
8	532.12-02-05	pvc钢丝骨架软管	1	
9	HOSBS44N	不锈钢喉箍	5	
10	533.04-16	螺旋软管	1	
11	HOSBS19N	不锈钢喉箍	1	
12	HG-370W	风机	1	
13	532.12-02-05	pvc钢丝骨架软管	1	
14	532.12-02-05	pvc钢丝骨架软管	1	
15	458.13-94	激光功率数显表	1	
16	532.12-03-04	切割吸风盒	1	
17	05-053201000-3	平垫片	14	
18	07-0521313-6	弹簧垫圈 5.2×1.3×1.3	14	
19	01-505002024-3	内六角圆柱头螺钉 M5×20	14	
20	01-505001224-6	内六角圆柱头螺钉	6	
21	SPT C90	激光管	1	
22	458.13-03	激光管固定支架	2	

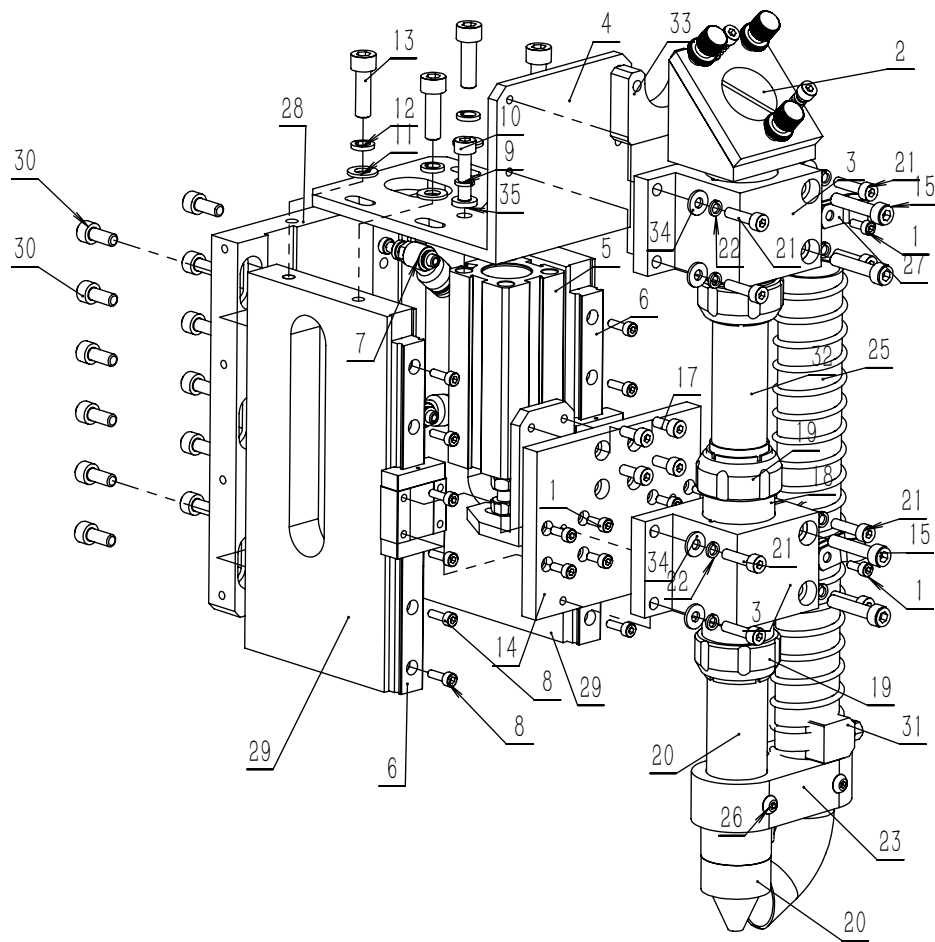

激光升降组件

序号	图号	名称	数量	备注
1	01-503000824-3	内六角圆柱头螺钉M3x8	11	
2	458.13-01	激光折射安装块组件 (65)	1	
3	532.08-02-02	反射镜座	2	
4	激光头固定架	532.08-02-14	1	
5	SDA20x50SB(0)+(DMSG5-1)	气缸	1	
6	MGN12C-145	导轨组件	2	
7	PSL6M5AD	调速阀	2	
8	01-503001024-3	内六角圆柱头螺钉	12	
9	07-0521313-6	弹簧垫圈 5.2×1.3×1.3	4	
10	01-505002024-3	内六角圆柱头螺钉 M5×20	4	
11	05-065101300-3	平垫圈 6.4×1.6×12	4	
12	07-0631616-6	弹性垫圈6.3×1.6×1.6	4	
13	01-506002024-3	内六角圆柱头螺钉 M6×20	4	
14	532.22-01	12导轨连接板	1	
15	01-505002524-3	内六角圆柱头螺钉	4	
16	532.22-06	激光管升降板	1	
17	01-504001024-3	内六角圆柱头螺钉 M4×10	4	
18	532.22-23	镜管连接管	1	
19	532.22-24	镜管连接螺母	2	
20	458.13-02	激光聚焦发射口组件 (150)	1	
21	01-504001624-3	内六角圆柱头螺钉	8	
22	07-0421111-6	弹性垫圈 4.2×1.1×1.1	8	
23	532.08-02-06	吸风板	1	
24	532.08-02-07	激光风管22-50	1	
25	533.04-16	螺旋软管	1	
26	01-304000824-1	内六角平圆头螺钉	4	
27	331.18-22	线夹	2	
28	532.15-08	振动刀连接板座	1	
29	532.22-05	激光导轨连接板右	2	
30	01-505001224-6	内六角圆柱头螺钉	12	
31	HOSBS19N	不锈钢喉箍	1	
32	532.08-02-15	连接管	1	
33	532.22-28	防护管支板	1	
34	05-042121000-3	平垫片	8	
35	05-053201000-3	平垫片	4	

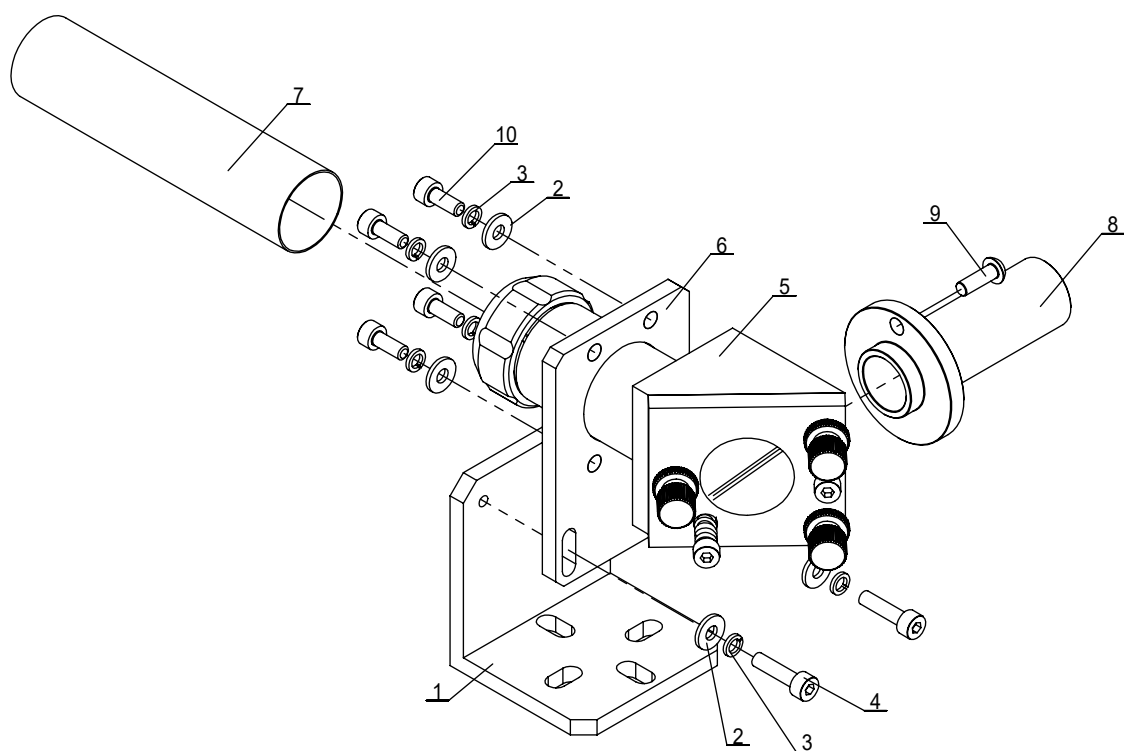

10	01-504001024-6	内六角圆柱头螺钉	4	
9	01-304001224-1	内六角平圆头螺钉	1	
8	532.22-14	20x40x60台阶管	1	
7	532.22-20	24x23x100PVC透明管	1	
6	532.22-18	镜片固定板	1	
5	458.13-01	激光折射安装块组件 (65)	1	
4	01-504001624-3	内六角圆柱头螺钉	2	
3	07-0421111-6	弹性垫圈 4.2×1.1×1.1	6	
2	05-042121000-3	平垫片	6	
1	532.22-19	镜片固定座1	1	
序号	图号	名称	数量	备注

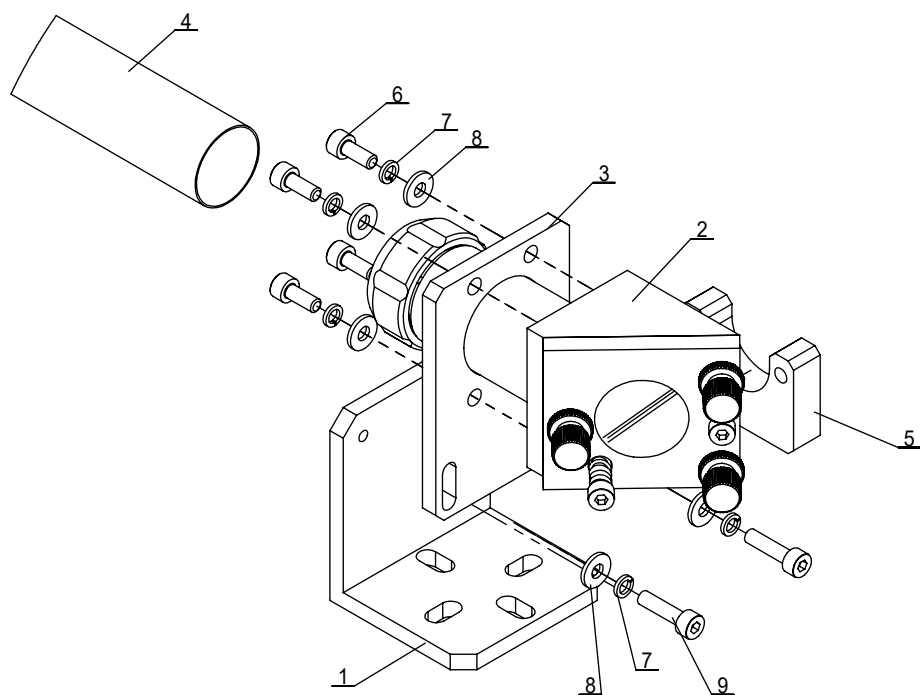

9	01-504001624-3	内六角圆柱头螺钉	2	
8	05-042121000-3	平垫片	6	
7	07-0421111-6	弹性垫圈 4.2×1.1×1.1	6	
6	01-504001024-6	内六角圆柱头螺钉	4	
5	532.22-28	防护管支板	1	
4	532.22-16	24x23x400PVC透明管	1	
3	532.22-18	镜片固定板	1	
2	458.13-01	激光折射安装块组件 (65)	1	
1	532.22-19	镜片固定座1	1	
序号	图号	名称	数量	备注

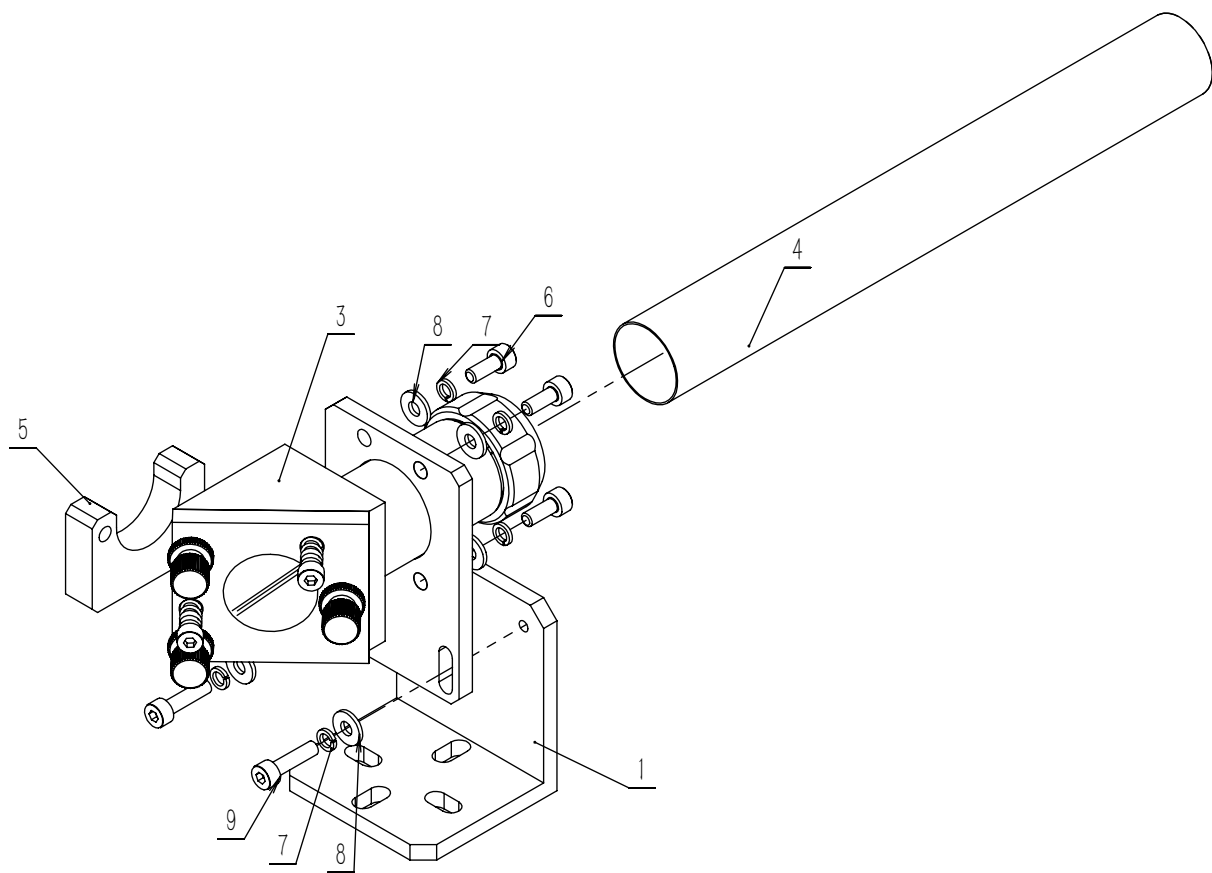

9	01-504001624-3	内六角圆柱头螺钉	2	
8	05-042121000-3	平垫片	6	
7	07-0421111-6	弹性垫圈 4.2×1.1×1.1	6	
6	01-504001024-6	内六角圆柱头螺钉	4	
5	532.22-28	防护管支板	1	
4	532.22-15	24x23x200PVC透明管	1	
3	458.13-01	激光折射安装块组件 (65)	1	
2	532.22-18	镜片固定板	1	
1	532.22-19	镜片固定座1	1	
序号	图号	名称	数量	备注