

XY链模板组件

序号	图号	名称	数量	备注
1	60BYG-112-4-10J3-SH35-B1-001	送料电机	1	
2	01-505001424-3	内六角圆柱头螺钉	8	
3	07-0521313-6	弹簧垫圈	8	
4	05-050050760-4	平垫片	12	
5	532.03-01-04	链模X向连接板	2	
6	532.03-01-01-02	光电传感器片	1	
7	532.03-02	链模板X组件	1	
8	532.03-02-05	链模板交换组件	1	
9	01-508002024-3	内六角圆柱头螺钉 M8×20	4	
10	07-0521313-6	弹簧垫圈 5.2×1.3×1.3	4	
11	01-505002024-3	内六角圆柱头螺钉	4	
12	01-505001024-3	内六角圆柱头螺钉	7	
13	532.03-01-01	线性导轨模组9MOS40	1	
14	532.03-01-02	线性导轨模组10MOS40	1	
15	532.03-01-01-05	联轴器12-12	2	
16	532.03-03	可调节变速装置60	1	
17	532.03-01-03	双轨并联轴12MOS40	1	

链模板组件

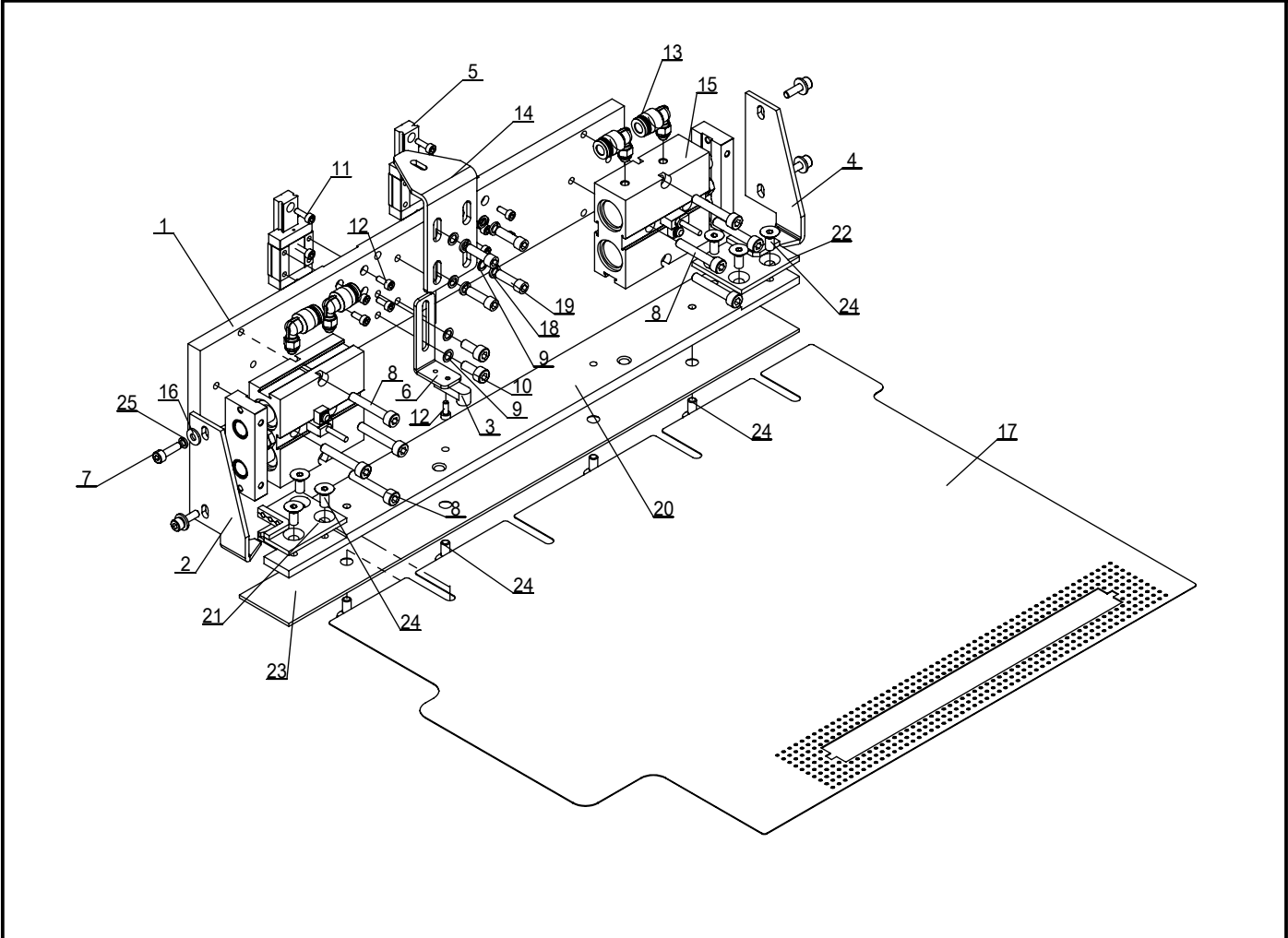

序号	图 号	名 称	NAME OF PARTS	数量
1	532.03-02-05-01	链模锁紧立板		1
2	532.03-02-05-03	左锁紧板		1
3	TEN12-04NO(MEIJIDENKI)0.5M	接近传感器		1
4	532.03-02-05-05	右锁紧板		1
5	MGN9C-60	导轨		2
6	532.03-02-05-04	链模感应安装片		1
7	01-504001424-3	内六角圆柱头螺钉		4
8	01-505002524-3	内六角圆柱头螺钉		8
9	05-050050760-4	平垫片		6
10	01-505001224-3	内六角圆柱头螺钉		2
11	01-503001024-3	内六角圆柱头螺钉		6
12	01-503000824-3	内六角圆柱头螺钉		9
13	PL6M5	管接头		4
14	532.01-29-04	链模提升角板		1
15	TN20X10S + DMSJ-N-1	气缸		2
16	05-042121000-3	平垫片		4
17	532.01-29-09	链模板		1
18	07-0521313-6	弹簧垫圈 5.2×1.3×1.3		4
19	01-505001624-3	内六角圆柱头螺钉 M5×16		4
20	532.01-29-05	链模固定板		1
21	532.01-29-07	左上链模锁紧板		1
22	532.01-29-08	右上链模锁紧板		1
23	532.01-29-06	链模底边		1
24	01-105001024-6	内六角沉头螺钉M5×10		10
25	07-0421111-6	弹簧垫圈4.2×1.1×1.1		4

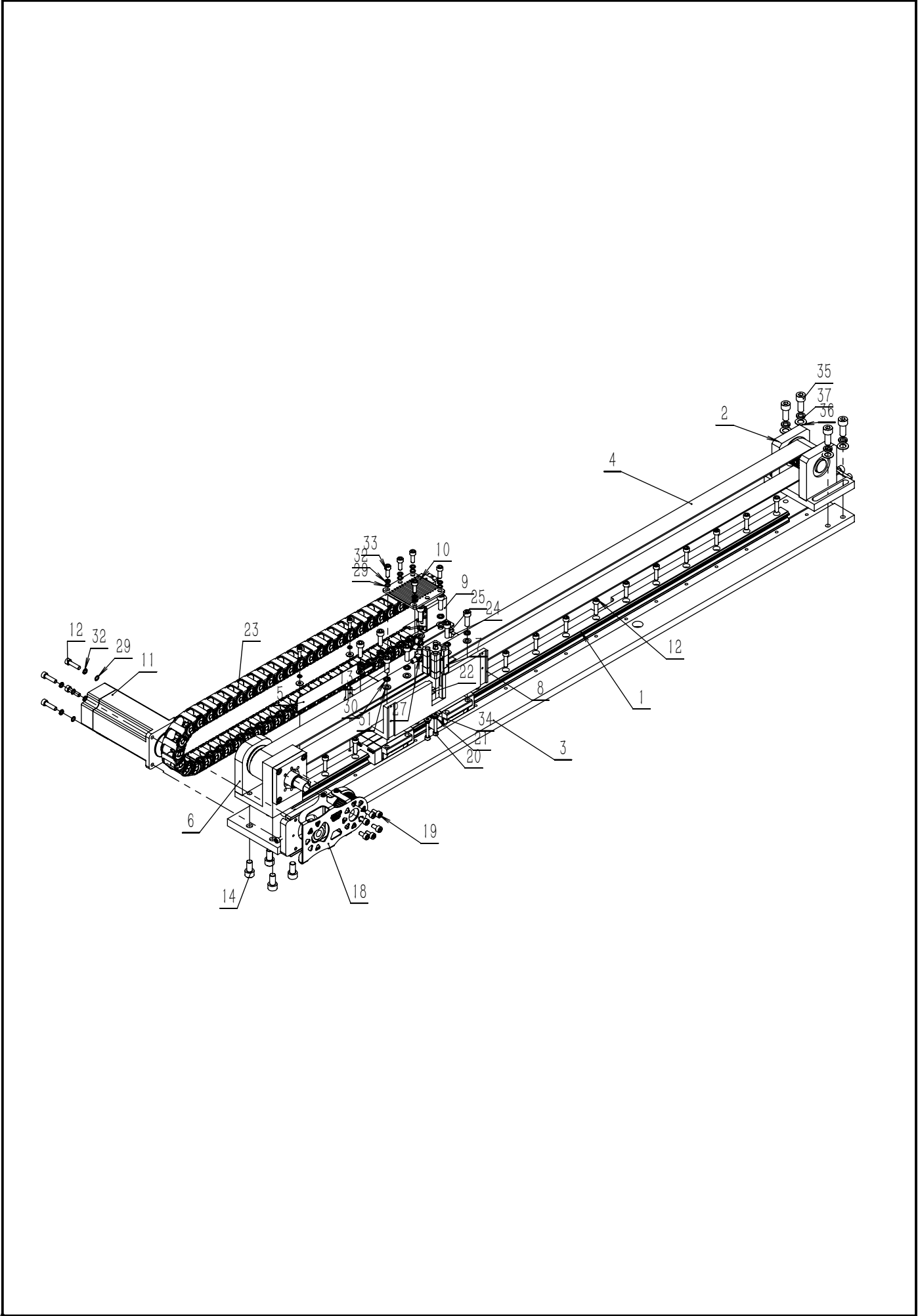

连模板X组件

序号	图号	名称	数量	备注
1	HGW200C-990	导轨	1	
2	532.03-02-01	链模X涨紧组件	1	
3	532.03-02-02	链模X皮带底板	1	
4	S5M-538-30	齿形带	1	
5	532.03-02-03	链模感应片	1	
6	532.03-02-04	链模板Y电机.组件	1	
7	ACE12X5S+DMSE-N-1	气缸	1	
8	532.03-02-08	链模移动角板	1	
9	532.03-02-09	小拖链连接板	1	
10	532.03-02-10	压板S5M	1	
11	60BYG-112-4-10J3-SH35-B1-001	送料电机	1	
12	01-505002024-3	内六角圆柱头螺钉	21	
13	01-506001824-3	内六角圆柱头螺钉	8	
14	01-508001624-3	内六角槽圆柱头螺钉M8×16	4	
15	01-505001624-3	内六角圆柱头螺钉	3	
16	01-506002024-3	内六角圆柱头螺钉	1	
17	01-505001524-6	内六角圆柱头螺钉	6	
18	532.03-03	可调节变速装置60	1	
19	01-505001024-3	内六角圆柱头螺钉	6	
20	01-504003024-3	内六角圆柱头螺钉	2	
21	07-0421111-6	弹簧垫圈4.2×1.1×1.1	4	
22	532.03-02-06	链模升降气缸固定块	1	
23	C-MPD15-20-38	拖链	1	
24	532.01-29-01	15x20拖链下固定板	1	
25	01-105001024-6	内六角沉头螺钉M5×10	2	
26	01-103001021-1	一字槽沉头螺钉	4	
27	72-M-5HL-4	金属弯头	2	
28	TEN12-04NO(MEIJDENKI)0.5M	接近传感器	1	
29	05-050050760-4	平垫片	12	
30	07-0631616-6	弹性垫圈 6.3×1.6×1.6	8	
31	05-062101103-5	平垫片	8	
32	07-0521313-6	弹簧垫圈 5.2×1.3×1.3	12	
33	01-505001424-3	内六角圆柱头螺钉	5	
34	05-042121000-3	平垫片	4	
35	01-508002024-3	内六角圆柱头螺钉 M8×20	4	
36	05-084161600-3	平垫片 8.5×1×14	4	
37	07-0812121-1	弹性垫圈 8.1×2.1×2.1	4	
38	01-504001224-3	内六角圆柱头螺钉 M4×12	2	

[illegible]

1

链模X涨紧组件

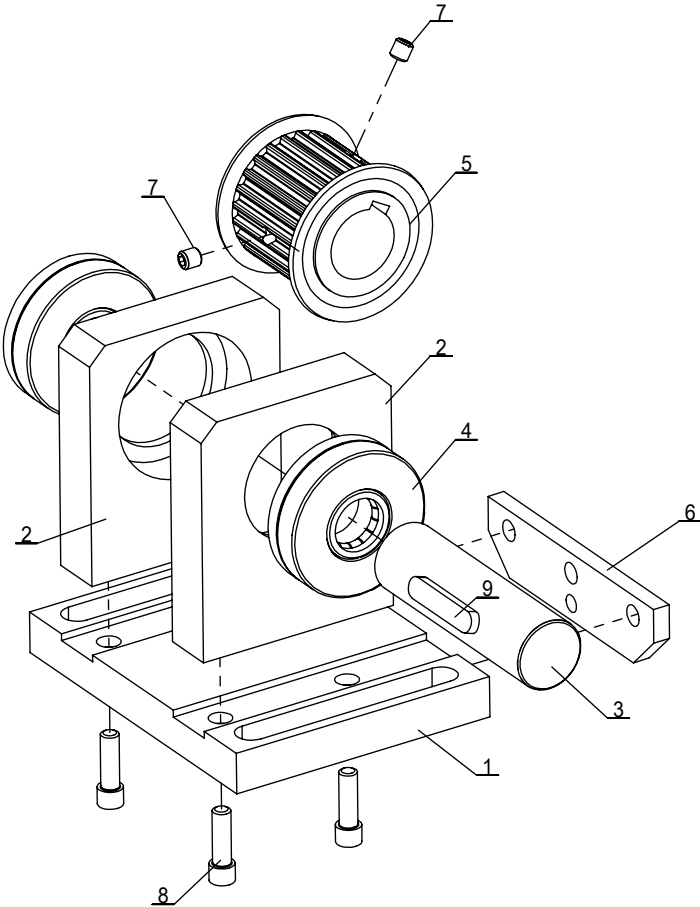

序号	图 号	名 称	NAME OF PARTS	数量
1	532.03-02-01-01	链模从动底板		1
2	532.03-02-01-02	链模从动立板		2
3	532.03-02-01-03	轴20-70		1
4	6004GB 276-94	轴承		2
5	FTP A24S5M-A-W37-P20	24S5M带轮		1
6	532.03-02-01-04	链模拉紧板		1
7	01-805000514-1	内六角凹端紧定螺钉		2
8	01-505001624-3	内六角圆柱头螺钉 M5×16		4
9	532.07-16	平键		1