

序号	图号	名称	数量	备注
1	S5M500—596	齿形带	1	
2	532.07—09	压带板S5M72	2	
3	01—506004024—1	内六角圆柱头螺钉	24	
4	01—505002024—3	内六角圆柱头螺钉	22	
5		X从动组件	1	
6		X主动组件	1	
7	07—0521313—6	弹簧垫圈 5.2×1.3×1.3	29	
8	05—053101000—3	平垫片 5.3×1.0×10	13	
9	01—504003024—3	内六角圆柱头螺钉	4	
10	05—042121000—3	平垫片	4	
11	01—503001224—3	内六角圆柱头螺钉	2	
12	07—0310808—3	弹性垫圈	2	
13	05—032050700—3	平垫片3	2	
14	01—506002024—3	内六角圆柱头螺钉	16	
15	01—505001624—3	内六角圆柱头螺钉	2	
16	HGH25CA—1315	导轨	2	
17	HGH20CA—380	导轨	2	
18	532.07—01—01	Y向移动板—1	1	
19	TBCF—S5M250—4H—N5	齿形带压板	1	
20	532.07—01—02	压板S5M250	1	
21	532.07—01—03	FXY小底板	1	
22	S5M250—163	齿形带	1	
23	532.07—01—06	传感器角铁	1	
24	TEN12—04NO(MEIJDENKI)0.5M	接近传感器	2	
25	532.07—01—04	感应片3	1	
26		Y主动组件	1	
27		Y从动组件	1	
28	01—504001224—3	内六角圆柱头螺钉	2	
29	05—043100700—1	平垫片	2	
30	J18BF.1.50N(R=28)	拖链	1	
31	J15BF.1.30N	拖链	1	
32	01—104001224—6	内六角沉头螺钉 M4×12	2	
33	01—105001024—6	内六角沉头螺钉 M5×10	3	
34	532.07—07	拖链上安装板	1	
35	532.07—04	X向方管	1	
36		前立架组件	1	
37	01—505001024—3	内六角圆柱头螺钉	3	
38	01—505001824—3	内六角圆柱头螺钉	16	
39	05—053201450—3	平垫片	16	
40	01—508002524—6	内六角圆柱头螺钉 M8×25	4	
41	07—0421111—6	弹簧垫圈4.2×1.1×1.1	6	

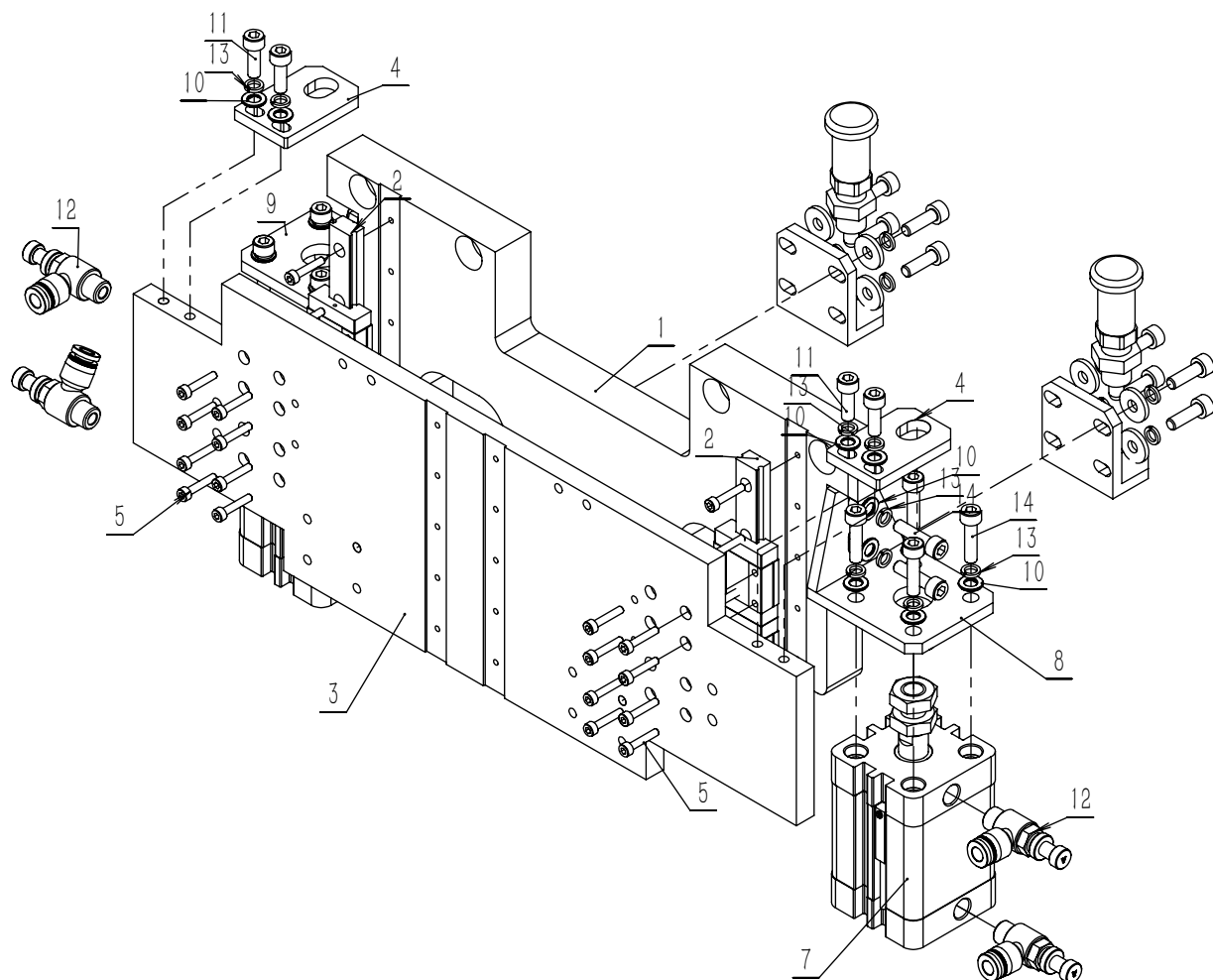

前立架组件

18	05-053201450-3	平垫片	8	
17	01-505001624-3	内六角圆柱头螺钉	8	
16	532.01-28-11	自锁旋钮柱塞	2	
15	532.01-28-10	柱塞角板	2	
14	01-505002024-3	内六角圆柱头螺钉	12	
13	07-0521313-6	弹簧垫圈 5.2×1.3×1.3	24	
12	PSL601A	调速阀	4	
11	01-505001524-6	内六角圆柱头螺钉	4	
10	05-053101000-3	平垫片 5.3×1.0×10	16	
9	532.01-28-07	前立架升降气缸左角板	1	
8	532.01-28-08	前立架升降气缸右角板	1	
7	ACE32X30SB(0)+(DMSE-1	紧凑型气缸	2	
6	PC4-m5	气管接头	1	
5	01-503001024-3	内六角圆柱头螺钉	26	
4	532.01-04	前立架升降缸板	2	
3	532.01-02	升降立板	1	
2	MGN12C-120	导轨	2	
1	532.01-01	压模前立架板	1	
序号	图号	名称	数量	备注

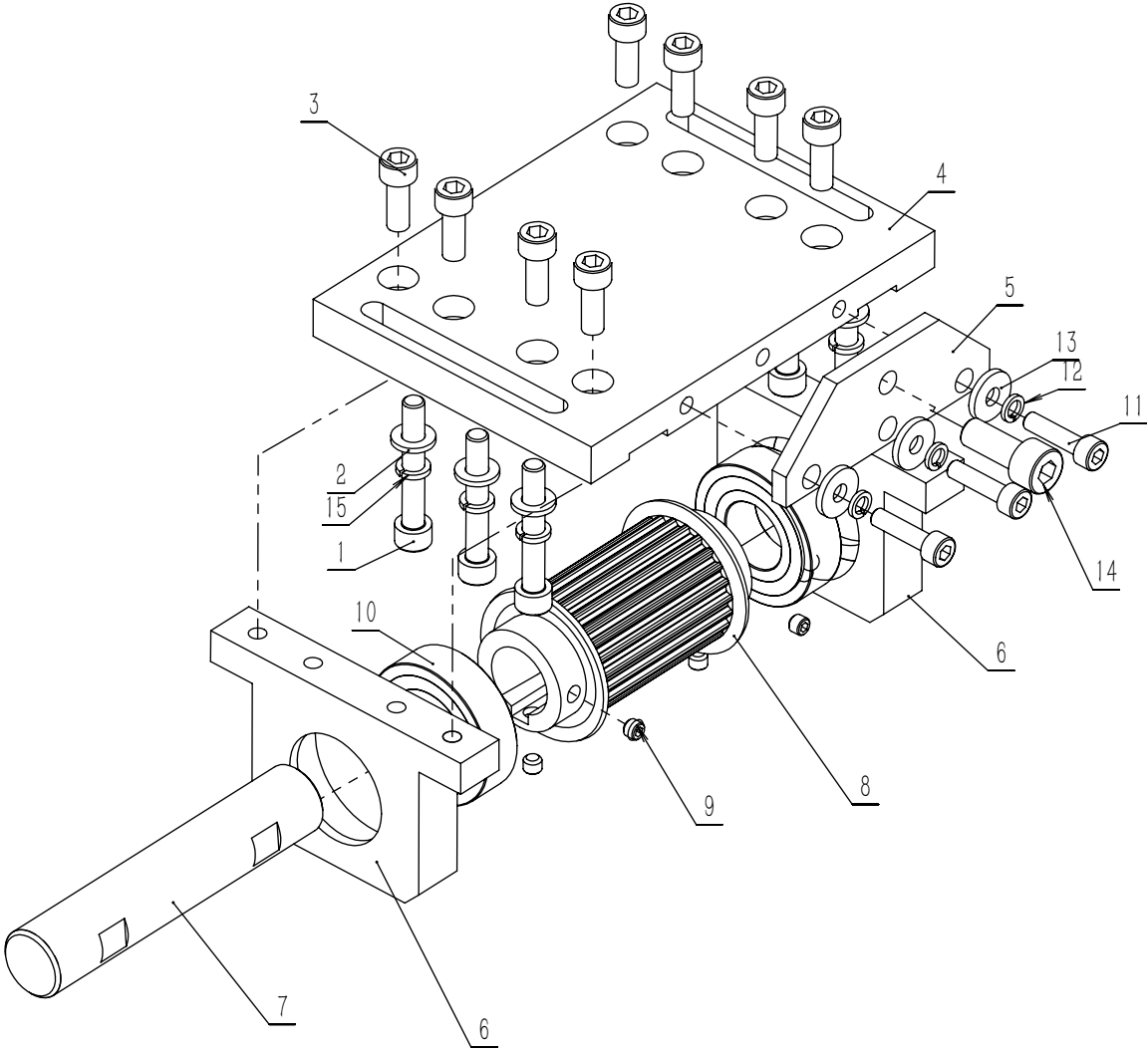

15	07-0631616-6	弹性垫圈 6.3×1.6×1.6	6	
14	01-508002024-3	内六角圆柱头螺钉	1	
13	05-053201450-3	平垫片	3	
12	07-0521313-6	弹簧垫圈 5.2×1.3×1.3	3	
11	01-505002024-3	内六角圆柱头螺钉	3	
10	14-6004-2Z	带防尘盖的深沟球轴承	2	
9	01-805000414-1	内六角平端紧定螺钉 M5×4	4	
8	532.07-10-04	双凸台24齿S5M带轮	1	
7	532.07-04-04	轴20-105	1	
6	532.07-04-03	X向齿立板	2	
5	532.07-04-02	XF小拉紧板	1	
4	532.07-04-01	FX从动板	1	
3	01-506001624-3	内六角圆柱头螺钉	8	
2	05-064161200-3	平垫片	6	
1	01-506004024-1	内六角圆柱头螺钉	6	
序号	图号	名称	数量	备注

X主动组件

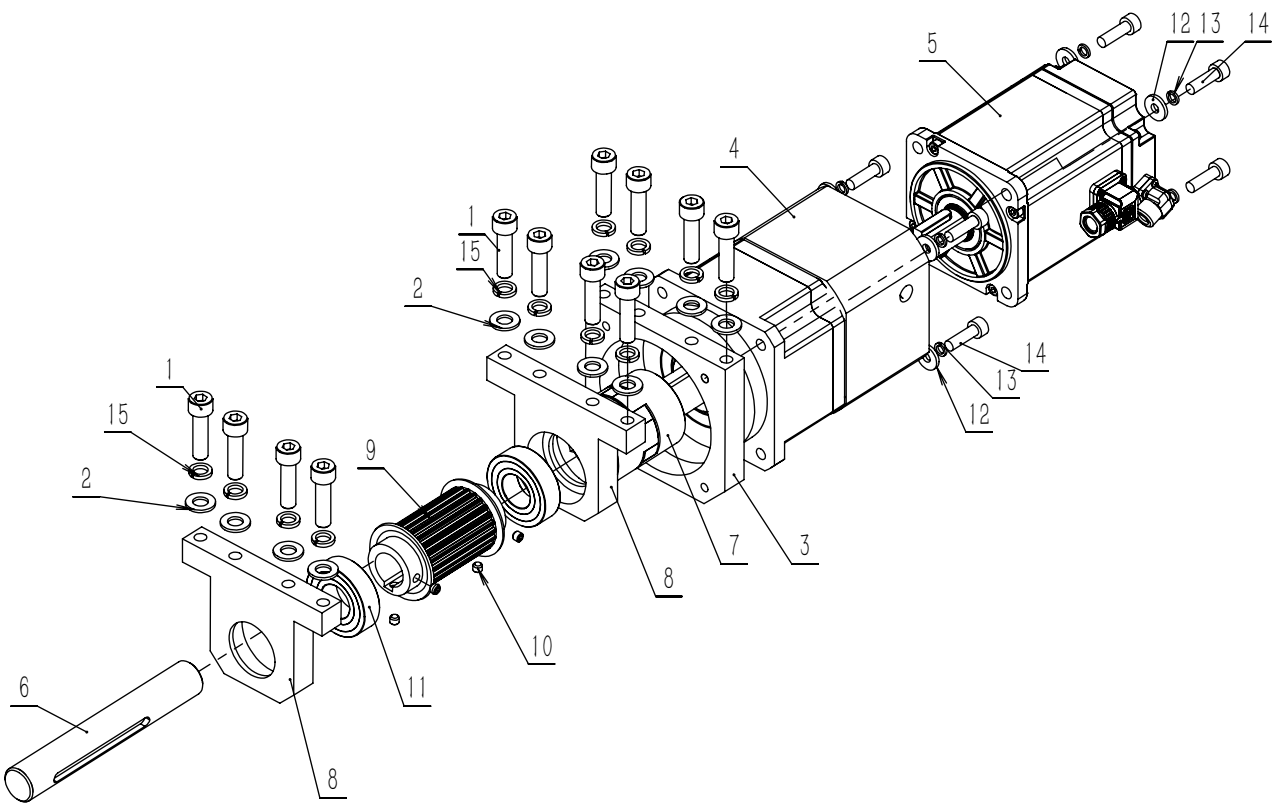

15	07-0812121-1	弹性垫圈 8.1×2.1×2.1	12	
14	01-506002024-3	内六角圆柱头螺钉	8	
13	07-0521313-6	弹簧垫圈 5.2×1.3×1.3	8	
12	05-053201450-3	平垫片	8	
11	14-6004-2Z	带防尘盖的深沟球轴承	2	
10	01-805000414-1	内六角平端紧定螺钉 M5×4	4	
9	532.07-10-04	双凸台24齿S5M带轮	1	
8	532.07-10-03	X向驱动立板	2	
7	CPJLW75-20-20	X轴电机联轴器	1	
6	532.07-10-02	轴20-135	1	
5	ECM-B3M-CA0807RS1	台达750W伺服电机	1	
4	HAB090-10-S2-P1-19-70-90-M5-T	减速机	1	
3	532.07-10-01	X向驱动减速机板	1	
2	05-084161600-3	平垫片	12	
1	01-508003024-3	内六角圆柱头螺钉	12	
序号	图号	名称	数量	备注

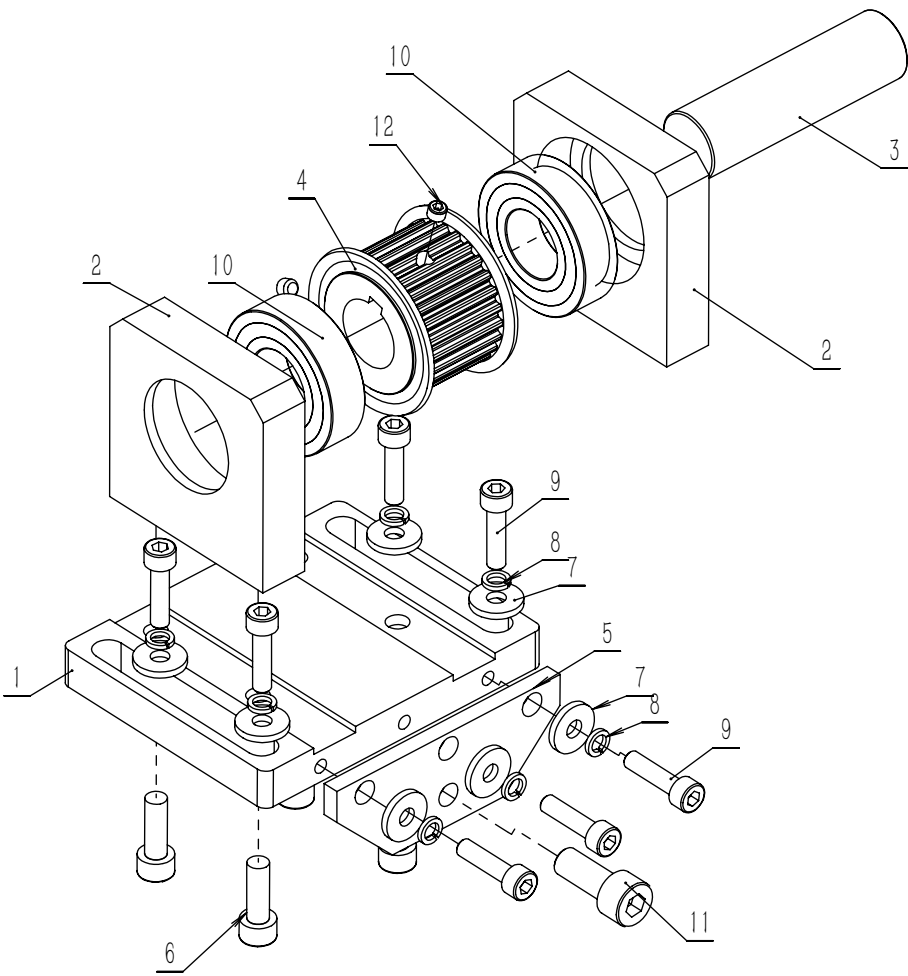

12	01-805000414-1	内六角平端紧定螺钉 M5×4	2	
11	01-508002024-3	内六角圆柱头螺钉	1	
10	14-6004-2Z	带防尘盖的深沟球轴承	2	
9	01-505002024-3	内六角圆柱头螺钉	7	
8	07-0521313-6	弹簧垫圈 5.2×1.3×1.3	7	
7	05-053201450-3	平垫片	7	
6	01-506001824-3	内六角圆柱头螺钉	4	
5	532.07-04-02	XF小拉紧板	1	
4	TTPA26T5250_A_C20_a	X轴带滚轴	1	
3	532.07-03-02	轴20-70	1	
2	532.07-03-03	FX齿立板2	2	
1	532.07-03-01	FY拉底板	1	
序号	图号	名称	数量	备注

Y主动组件

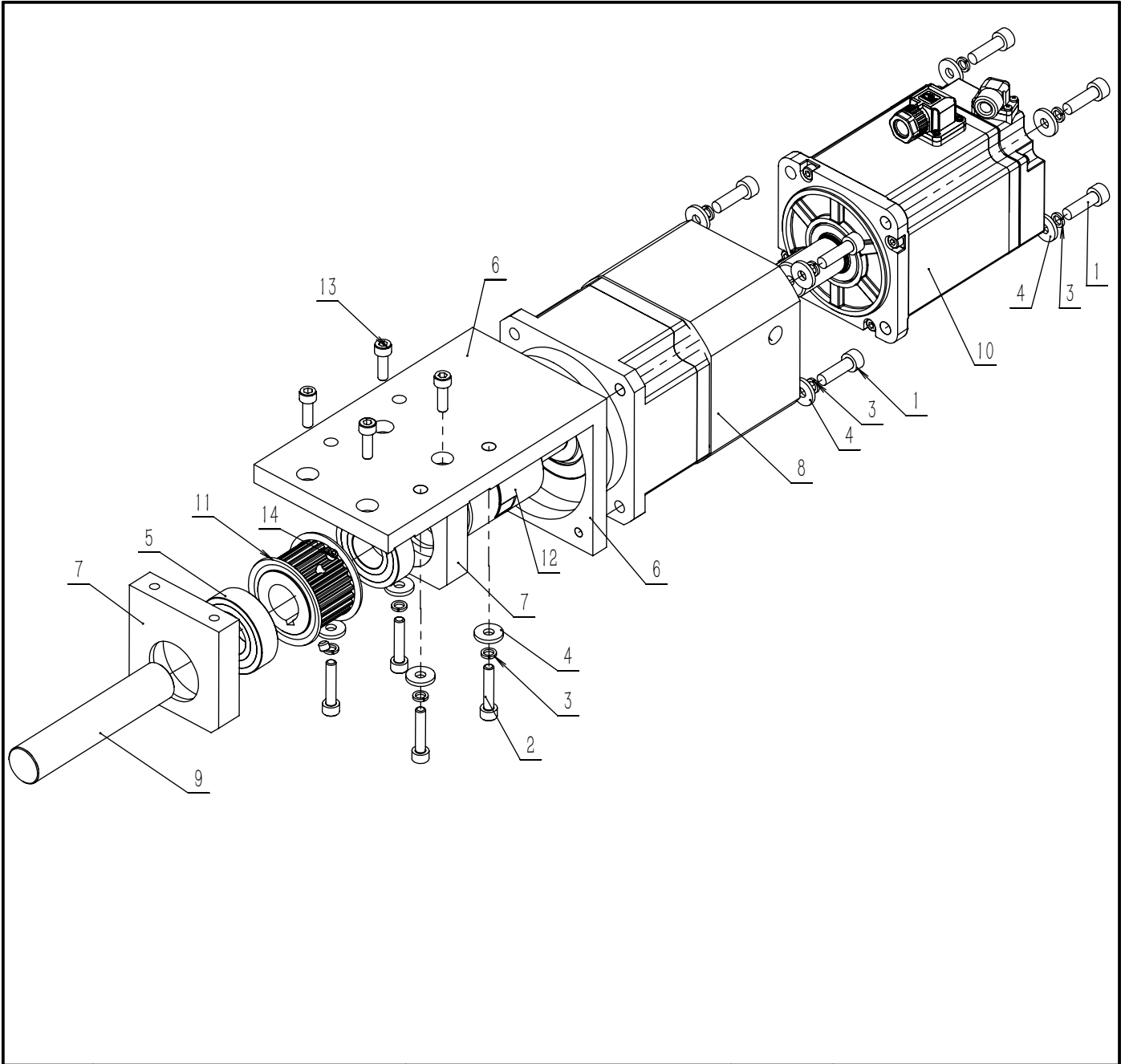

14	01-805000414-1	内六角平端紧定螺钉 M5×4	2	
13	01-505001624-3	内六角圆柱头螺钉	4	
12	CPJLW75-20-20	X轴电机联轴器	1	
11	TTPA26T5250_A_C20_a	X轴带滚轴	1	
10	ECM-B3M-CA0807RS1	台达750W伺服电机	1	
9	532.07-11	轴20-100	1	
8	HAB090-10-S2-P1-19-70-90-M5-T	减速机	1	
7	532.07-02-02	FX齿立板1	2	
6	532.07-02-01	X 驱动角板1	1	
5	14-6004-2Z	带防尘盖的深沟球轴承	2	
4	05-053201450-3	平垫片	12	
3	07-0521313-6	弹簧垫圈 5.2×1.3×1.3	12	
2	01-505002524-6	内六角圆柱头螺钉 M5×25	4	
1	01-506002024-3	内六角圆柱头螺钉	8	
序号	图号	名称	数量	备注